

คู่มือการใช้งาน
การขอผลิตหรือนำเข้าตัวอย่างวัตถุอันตรายชนิดที่ 2 หรือชนิดที่ 3
ที่มีปริมาณไม่เกิน 5 กิโลกรัม หรือ 5 ลิตร

สำหรับผู้ประกอบการ

กลุ่มควบคุมวัตถุอันตราย
สำนักควบคุมเครื่องสำอางและวัตถุอันตราย
สำนักงานคณะกรรมการอาหารและยา

คู่มือการใช้งานสำหรับผู้ประกอบการ

1. การเข้าใช้งานระบบ

1) ข้อกำหนดการเข้าใช้งานระบบ e-Submission

1.1) สร้างบัญชีผู้ใช้งานระบบผ่าน Open ID

สร้างบัญชีผู้ใช้งานระบบ Open ID ผ่านระบบของสำนักงานรัฐบาลอิเล็กทรอนิกส์ (องค์การมหาชน) (สรอ.) www.egov.go.th (หากมีปัญหาในการสมัครเพื่อสร้างบัญชีผู้ใช้งาน โปรดติดต่อ contact@ega.or.th หรือ โทร 0 2612 6000)

1.2) ยื่นหนังสือมอบอำนาจ (ตามแบบฟอร์ม) และหลักฐานประกอบเพื่อขอสิทธิเข้าใช้

ยื่นหนังสือมอบอำนาจ (ตามแบบฟอร์ม) และหลักฐานประกอบเพื่อขอสิทธิเข้าใช้ระบบงานของแต่ละหน่วยงาน/ผลิตภัณฑ์ ที่สำนักงานคณะกรรมการอาหารและยา (ยื่นเพียงครั้งเดียวจนกว่าหนังสือมอบอำนาจจะหมดอายุ)

1.3) เข้าใช้งานระบบด้วย URL: <http://privus.fda.moph.go.th/>

2. ขั้นตอนการยื่นคำขอ

1) เลือกส่วนบริการ

สามารถเลือกส่วนบริการได้จากตัวเลือกทางด้านบนหรือด้านล่าง โดยเลือกประเภทสิทธิของผู้ใช้งานเป็น “ผู้ประกอบการ”

2) กรอกข้อมูลชื่อผู้ใช้และรหัสผ่าน เมื่อดำเนินการเรียบร้อยแล้ว กด “เข้าสู่ระบบ”
ระบบยืนยันตัวตนกลาง (e-Authentication) สำหรับประชาชน

ระบบยืนยันตัวตนกลาง (OpenID Service)

บัญชีผู้ใช้ : toxic_fda

รหัสผ่าน : ●●●●●●

จดจำฉัน **เข้าสู่ระบบ** ยกเลิก

[ลืมรหัสผ่าน?](#) [สมัครสมาชิก](#)

เข้าสู่ระบบโดย

M@I.Go.Th

เกี่ยวกับระบบ

ระบบยืนยันตัวตนกลาง (e-Authentication Service) เป็นระบบที่จัดทำขึ้นเพื่อให้ประชาชนสามารถเข้าถึงข้อมูลและบริการอิเล็กทรอนิกส์ (e-Service) ของหน่วยงานภาครัฐต่างๆ ได้ โดยใช้บัญชีผู้ใช้และรหัสผ่านเดียว นอกจากนี้ยังอำนวยความสะดวกต่อประชาชนในการเข้าถึงบริการแบบรวมศูนย์ (Single Sign-On) ผ่านระบบเว็บไซต์กลางบริการอิเล็กทรอนิกส์ (e-Government Portal) อีกด้วย

3) ระบบแสดงรายชื่อบริษัทตามที่ถูกใช้งานได้รับมอบอำนาจ (กรณีได้รับมอบอำนาจจากหลายบริษัท) ให้เลือกบริษัทที่ต้องการจะยื่นคำขอ

4) เลือกระบบสิทธิเข้าใช้งาน เป็น “ระบบวัตถุอันตราย”

5) ระบบแสดงข้อมูลสถานที่ติดต่อของบริษัทที่จะยื่นคำขอ (ด้านบน) พร้อมกระบวนการต่าง ๆ ขึ้นมาให้ตรวจสอบข้อมูลบริษัท และเลือกกระบวนการ “ยื่นคำขอใหม่”

บริษัท เทสโวลลี จำกัดมหาชน

รหัสผู้ประกอบการ : 252565
เลขนิติบุคคล : 0000000000000
สถานที่ติดต่อ : บ้านเลขที่ กลางอ่าวไทย อาคาร ใบใหม่ ชั้น 180 ห้อง 2236515 หมู่ 456 ซอย แสนหนึ่งหมื่นห้าพันสองร้อย ถนน ล้าน ตำบล คลองตันโทระ อำเภอ คลองสาน จังหวัด กรุงเทพมหานคร 11111

เลือกกระบวนการ

ยื่นคำขอใหม่ ต่ออายุ ใบแทน คำขอแก้ไข

ข้อมูลพื้นฐาน รายการทั้งหมด การสั่งซื้อ การงานผลิต/ส่งออก

6) ระบบแสดงรายการเมนู (ด้านซ้าย) พร้อมรายละเอียดข้อมูลของบริษัท และที่อยู่สถานที่ติดต่อที่ต้องการยื่นคำขอ

ระบบвітฤ์กัันตรัย
สำนักงานคณะกรรมการอาหารและยา กระทรวงสาธารณสุข

HELP Q&A หน้าแรก ีอองการระบบ นางสาว พริภา ลิ้มเสอ

คำขอใหม่
▶ ต่ออายุ
▶ รายงานผลิต/ส่งออก
▶ การสั่งมีาระ
▶ คำขอแก้ไข

บริษัท เทสโวลลี จำกัดมหาชน

รหัสผู้ประกอบการ : 252565
เลขนิติบุคคล : 0000000000000
สถานที่ติดต่อ : บ้านเลขที่กลางอ่าวไทย 2236515 180 ใบใหม่ ซอยแสนหนึ่งหมื่นห้าพันสองร้อย ถนนล้าน หมู่456 ตำบลคลองตันโทระ อำเภอคลองสาน จังหวัดกรุงเทพมหานคร 11111

สถานที่ดำเนินการ :

7) เลือกเมนู “คำขอใหม่” ซึ่งแสดงอยู่ทางด้านซ้ายมือของจอ

ระบบвітฤ์กัันตรัย
สำนักงานคณะกรรมการอาหารและยา กระทรวงสาธารณสุข

HELP Q&A หน้าแรก ีอองการระบบ นางสาว พริภา ลิ้มเสอ

คำขอใหม่
▶ ต่ออายุ
▶ รายงานผลิต/ส่งออก
▶ การสั่งมีาระ
▶ คำขอแก้ไข

บริษัท เทสโวลลี จำกัดมหาชน

รหัสผู้ประกอบการ : 252565
เลขนิติบุคคล : 0000000000000
สถานที่ติดต่อ : บ้านเลขที่กลางอ่าวไทย 2236515 180 ใบใหม่ ซอยแสนหนึ่งหมื่นห้าพันสองร้อย ถนนล้าน หมู่456 ตำบลคลองตันโทระ อำเภอคลองสาน จังหวัดกรุงเทพมหานคร 11111

สถานที่ดำเนินการ :

8) เลือก “คำขออนุญาตผลิต/นำเข้าตัวอย่าง”

ระบบвітฤ์กัันตรัย
สำนักงานคณะกรรมการอาหารและยา กระทรวงสาธารณสุข

HELP Q&A หน้าแรก ีอองการระบบ นางสาว พริภา ลิ้มเสอ

คำขอใหม่
▶ ใบแจ้งข้อเท็จจริง วอ.1
▶ คำขอขึ้นทะเบียนวอ.
▶ คำขออนุญาตผลิต/นำเข้าตัวอย่าง
▶ ใบแจ้งการดำเนินการ วอ.2
▶ คำขออนุญาต วอ.3
▶ ต่ออายุ
▶ รายงานผลิต/ส่งออก
▶ การสั่งมีาระ
▶ คำขอแก้ไข

บริษัท เทสโวลลี จำกัดมหาชน

รหัสผู้ประกอบการ : 252565
เลขนิติบุคคล : 0000000000000
สถานที่ติดต่อ : บ้านเลขที่กลางอ่าวไทย 2236515 180 ใบใหม่ ซอยแสนหนึ่งหมื่นห้าพันสองร้อย ถนนล้าน หมู่456 ตำบลคลองตันโทระ อำเภอคลองสาน จ

สถานที่ดำเนินการ :

9) เลือก “ไม่เกิน 5 กิโลกรัม/ลิตร”

10) เลือก “ผลิตตัวอย่าง” กรณีเป็นวัตถุอันตรายที่มีการผลิตและมีสถานที่ผลิตตั้งอยู่ในประเทศ หรือ “นำเข้าตัวอย่าง” กรณีเป็นวัตถุอันตรายที่มีการนำเข้ามาจากต่างประเทศ

กรณีผลิตตัวอย่างวัตถุอันตรายชนิดที่ 2 หรือชนิดที่ 3
ที่มีปริมาณไม่เกิน 5 กิโลกรัม หรือ 5 ลิตร

10.1) กรณีผลิตตัวอย่างวัตถุอันตรายชนิดที่ 2 หรือชนิดที่ 3 ที่มีปริมาณไม่เกิน 5 กิโลกรัม หรือ 5 ลิตร

10.1.1 ระบบแสดงข้อมูลชื่อ สถานที่ติดต่อ และประวัติรายการขอผลิตตัวอย่างวัตถุอันตรายของบริษัททั้งหมด

10.1.2 เลือก “ดาวนโหลดคำขอ”

ระบบวัตถุอันตราย
สำนักงานคณะกรรมการอาหารและยา กระทรวงสาธารณสุข

HELP ค้นหา แจ้งอาการระบบ นางสาว พริตภา สิงห์เสถิ

บริษัท เทสโวลล์ จำกัดมหาชน
รหัสผู้ประกอบการ : 252565
เลขที่ใบอนุญาต : 000000000000
สถานที่ติดต่อ : บ้านเลขที่กลางแจ้งไทย 2236515 180 ใบใหม่ ซอยแสงหนึ่งหมื่นห้าพันสองร้อย ถนน ล้าน แขวง คลองตันใต้ เขต คลองสาน จังหวัดกรุงเทพมหานคร 11111

สถานที่ดำเนินการ :

รายการผลิตตัวอย่างวัตถุอันตราย ดาวนโหลดคำขอ

เลขที่ผลิตตัวอย่าง	เลขอ้างอิง	วันที่ยื่นคำขอ	ชื่อผลิตภัณฑ์ ภาษาไทย	ชื่อผลิตภัณฑ์ ภาษาอังกฤษ	สถานะ	รหัสการดำเนินการ	เลือก
6100005	6100009	12/06/2018	เทส เทส	test test		HS-5-2561-10141	เลือก
6100004	6100008	05/06/2018	กภก			HS-5-2561-10049	เลือก

10.1.3 ระบบแสดงหน้าจอคำขอผลิตตัวอย่างวัตถุอันตราย พร้อมช่องว่างให้กรอกข้อมูลต่างๆ

ดังนี้

คำขอผลิตตัวอย่างวัตถุอันตราย

ชื่อการค้าภาษาไทย: ①

ประเภทวัตถุอันตราย: -- กรุณาเลือก -- ③

ปริมาณ: ⑤

สถานที่ติดต่อ: ⑤

ชื่อการค้าภาษาอังกฤษ: ②

ลักษณะวัตถุอันตราย: -- กรุณาเลือก -- ④

หน่วยนับ: -- กรุณาเลือก --

เลือก	ชื่อสถานที่	ที่อยู่
<input type="checkbox"/>	เทสโวลล์ จำกัดมหาชน	เลขที่ กลางแจ้งไทย ชั้น 180 ใบใหม่ ซอย แสงหนึ่งหมื่นห้าพันสองร้อย ถนน ล้าน แขวง คลองตันใต้ เขต คลองสาน จังหวัด กรุงเทพมหานคร 11111 โทรศัพท์ 0923221557
<input type="checkbox"/>	เทสโวลล์ จำกัดมหาชน	เลขที่ กลางแจ้งไทย ชั้น 180 ใบใหม่ ซอย แสงหนึ่งหมื่นห้าพันสองร้อย ถนน ล้าน แขวง คลองตันใต้ เขต คลองสาน จังหวัด กรุงเทพมหานคร 11111 โทรศัพท์ 0923221557
<input type="checkbox"/>	⑥ เทสโวลล์ จำกัดมหาชน	เลขที่ กลางแจ้งไทย ชั้น 180 ใบใหม่ ซอย แสงหนึ่งหมื่นห้าพันสองร้อย ถนน ล้าน แขวง คลองตันใต้ เขต คลองสาน จังหวัด กรุงเทพมหานคร 11111 โทรศัพท์ 0923221557
<input type="checkbox"/>	เทสโวลล์ จำกัดมหาชน	เลขที่ กลางแจ้งไทย ชั้น 180 ใบใหม่ ซอย แสงหนึ่งหมื่นห้าพันสองร้อย ถนน ล้าน แขวง คลองตันใต้ เขต คลองสาน จังหวัด กรุงเทพมหานคร 11111 โทรศัพท์ 0923221557
<input type="checkbox"/>	บริษัท เทสโวลล์ จำกัดมหาชน	เลขที่ กลางแจ้งไทย 2 ชั้น 180 ใบใหม่ ซอย แสงหนึ่งหมื่นห้าพันสองร้อย ถนน ล้าน แขวง คลองตันใต้ เขต คลองสาน จังหวัด กรุงเทพมหานคร 11111 โทรศัพท์ 0923221556

Page size: 5 11 items in 3 pages

สถานที่ผลิต

เลือก	ชื่อสถานที่	ที่อยู่
<input type="checkbox"/>	เทสโวลล์ จำกัดมหาชน	เลขที่ กลางแจ้งไทย ชั้น 180 ใบใหม่ ซอย แสงหนึ่งหมื่นห้าพันสองร้อย ถนน ล้าน แขวง คลองตันใต้ เขต คลองสาน จังหวัด กรุงเทพมหานคร 11111 โทรศัพท์ 0923221557
<input type="checkbox"/>	⑦ เทสโวลล์ จำกัดมหาชน	เลขที่ กลางแจ้งไทย ชั้น 180 ใบใหม่ ซอย แสงหนึ่งหมื่นห้าพันสองร้อย ถนน ล้าน แขวง คลองตันใต้ เขต คลองสาน จังหวัด กรุงเทพมหานคร 11111 โทรศัพท์ 0923221557
<input type="checkbox"/>	เทสโวลล์ จำกัดมหาชน	เลขที่ กลางแจ้งไทย ชั้น 180 ใบใหม่ ซอย แสงหนึ่งหมื่นห้าพันสองร้อย ถนน ล้าน แขวง คลองตันใต้ เขต คลองสาน จังหวัด กรุงเทพมหานคร 11111 โทรศัพท์ 0923221557
<input type="checkbox"/>	เทสโวลล์ จำกัดมหาชน	เลขที่ กลางแจ้งไทย ชั้น 180 ใบใหม่ ซอย แสงหนึ่งหมื่นห้าพันสองร้อย ถนน ล้าน แขวง คลองตันใต้ เขต คลองสาน จังหวัด กรุงเทพมหานคร 11111 โทรศัพท์ 0923221557
<input type="checkbox"/>	บริษัท เทสโวลล์ จำกัดมหาชน	เลขที่ 999 หมู่ 9 ซอย ทดสอบ ถนน ทดสอบ แขวง ดินแดง เขต ดินแดง จังหวัด กรุงเทพมหานคร 10400 โทรศัพท์ 02 000000

Page size: 5 7 items in 2 pages

ชื่อวัตถุอันตราย (สำหรับสำคัญ): -- กรุณาเลือก -- ⑧

ปริมาณสารสำคัญ: ⑨ หน่วยนับ: -- กรุณาเลือก --

ลำดับ	CAS NO.	ชื่อสาร	ปริมาณ	หน่วยนับ
No records to display.				

รูปแสดงตัวอย่างการกรอกข้อมูล ①- ⑤

คำขอผลิตตัวอย่างวัตถุดิบทราย		ชื่อการค้าภาษาอังกฤษ	abc 123
ชื่อการค้าภาษาไทย	เอบีซี 123	ลักษณะวัตถุดิบทราย	ชนิดของเหลว
ประเภทวัตถุดิบทราย	ไล่แมลง	หน่วยนับ	ลิตร
ปริมาณ	5		

① ชื่อการค้าภาษาไทย

ระบุชื่อการค้า โดยพิมพ์ชื่อผลิตภัณฑ์ที่ต้องการเป็นภาษาไทยลงในช่องว่าง โดยใช้ตัวอักษรภาษาไทย และ/หรือ หากมีตัวเลขในชื่อผลิตภัณฑ์ สามารถพิมพ์ตัวเลขลงในช่องว่างได้ เช่น **เอบีซี 123**

② ชื่อการค้าภาษาอังกฤษ (ถ้ามี)

อาจระบุหรือไม่ระบุชื่อการค้าภาษาอังกฤษในช่องว่างนี้ได้ หากต้องการระบุ ให้พิมพ์ชื่อผลิตภัณฑ์ที่ต้องการเป็นภาษาอังกฤษลงในช่องว่าง โดยใช้ตัวอักษรภาษาอังกฤษ และ/หรือ หากมีตัวเลขในชื่อผลิตภัณฑ์ สามารถพิมพ์ตัวเลขลงในช่องว่างได้ ทั้งนี้ ชื่อที่กรอกจะต้องตรงกับที่ไว้ในช่องชื่อการค้าภาษาไทย ตัวอย่างในที่นี้จะป็น **abc 123**

③ ประเภทวัตถุดิบทราย

ระบุประเภทวัตถุดิบทราย โดยกดเลือกข้อมูล ที่ ด้านท้ายหรือพิมพ์ข้อมูลที่ต้องการ โดยข้อมูลที่กรอกจะต้องตรงกับผลิตภัณฑ์ที่จะขอผลิตตัวอย่าง ตัวอย่างเช่น **ไล่แมลง** ทั้งนี้ สามารถดูข้อมูลประเภทวัตถุดิบทรายเพิ่มเติมได้ที่ภาคผนวก

④ ลักษณะวัตถุดิบทราย

ระบุลักษณะวัตถุดิบทราย โดยกดเลือกข้อมูล ที่ ด้านท้ายหรือพิมพ์ข้อมูลที่ต้องการ โดยข้อมูลที่กรอกจะต้องตรงกับผลิตภัณฑ์ที่จะขอผลิตตัวอย่าง ตัวอย่างเช่น **ชนิดของเหลว** ทั้งนี้ ผลิตภัณฑ์ดังกล่าวซึ่งต้องไม่ใช่วัตถุดิบเทคนิคคอลเกรดและวัตถุดิบกึ่งสำเร็จรูปที่ใช้ในบ้านเรือนหรือทางสาธารณสุขที่นำมาใช้เพื่อประโยชน์แก่การระงับ ป้องกัน ควบคุม ไล่ กำจัดแมลงและสัตว์อื่น หรือสัตว์ทะเล

⑤ ปริมาณ และหน่วยนับ

กรอกข้อมูลปริมาณตัวอย่างวัตถุดิบทรายที่ต้องการผลิต พร้อมหน่วยนับ เป็น กิโลกรัม หรือ ลิตร ทั้งนี้ ปริมาณตัวอย่างที่ผลิตจะต้องน้อยกว่าหรือเท่ากับ 5 กิโลกรัม หรือ 5 ลิตร เช่น **5 ลิตร**

รูปแสดงตัวอย่างการกรอกข้อมูล ⑥ และ ⑦

เลือก	ชื่อสถานที่	ที่อยู่
<input type="checkbox"/>	เทสโวลลี จำกัดมหาชน	เลขที่ คลองอ่าวไทย ชั้น 180 ใบใหม่ ซอย แสนหนึ่งหมื่นห้าพันสองร้อย ถนน ล้าน แขวง คลองตันไทร เขต คลองสาน จังหวัด กรุงเทพมหานคร 11111 โทรศัพท์ 0923221557
<input checked="" type="checkbox"/>	เทสโวลลี จำกัดมหาชน	เลขที่ คลองอ่าวไทย ชั้น 180 ใบใหม่ ซอย แสนหนึ่งหมื่นห้าพันสองร้อย ถนน ล้าน แขวง คลองตันไทร เขต คลองสาน จังหวัด กรุงเทพมหานคร 11111 โทรศัพท์ 0923221557
<input type="checkbox"/>	เทสโวลลี จำกัดมหาชน	เลขที่ คลองอ่าวไทย ชั้น 180 ใบใหม่ ซอย แสนหนึ่งหมื่นห้าพันสองร้อย ถนน ล้าน แขวง คลองตันไทร เขต คลองสาน จังหวัด กรุงเทพมหานคร 11111 โทรศัพท์ 0923221557
<input type="checkbox"/>	เทสโวลลี จำกัดมหาชน	เลขที่ คลองอ่าวไทย ชั้น 180 ใบใหม่ ซอย แสนหนึ่งหมื่นห้าพันสองร้อย ถนน ล้าน แขวง คลองตันไทร เขต คลองสาน จังหวัด กรุงเทพมหานคร 11111 โทรศัพท์ 0923221557
<input type="checkbox"/>	บริษัท เทสโวลลี จำกัดมหาชน	เลขที่ คลองอ่าวไทย2 ชั้น 180 ใบใหม่ ซอย แสนหนึ่งหมื่นห้าพันสองร้อย ถนน ล้าน แขวง คลองตันไทร เขต คลองสาน จังหวัด กรุงเทพมหานคร 11111 โทรศัพท์ 0923221556

Page size: 5 | 11 items in 3 pages

⑥ สถานที่ติดต่อ

- ระบบแสดงข้อมูลชื่อสถานที่ และรายละเอียดที่อยู่ ที่มีอยู่ขึ้นมาให้
- เลือกข้อมูลสถานที่ที่ต้องการ โดยทำเครื่องหมาย ในช่องด้านหน้าที่อยู่นั้น หากไม่พบ

ข้อมูลในหน้าแรก อาจมีข้อมูลที่ต้องการอยู่ในหน้าอื่น ให้กดที่เครื่องหมาย หรือ เพื่อเลื่อนหาข้อมูลที่อยู่ที่ต้องการ

- กรณีไม่พบข้อมูลสถานที่ที่ต้องการ ให้ดำเนินการเพิ่มข้อมูลที่ “ข้อมูลพื้นฐาน” ก่อน ดูที่หัวข้อ “การจัดการข้อมูลพื้นฐาน”

10.1.5 ระบบจะทำการตรวจสอบข้อมูล หากบันทึกข้อมูลไม่ถูกต้อง หรือไม่สอดคล้องกับเงื่อนไข ระบบจะแสดงข้อความแจ้งเตือน เช่น ปริมาณมากกว่า 5 กิโลกรัม หรือ 5 ลิตร ให้ผู้ใช้งานแก้ไขข้อมูลให้ถูกต้อง

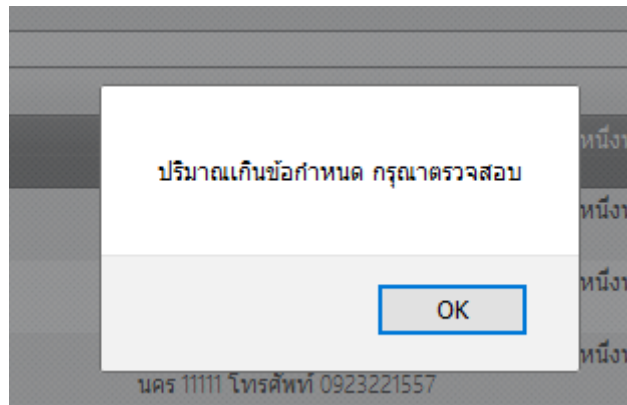

10.1.6 หากระบบตรวจสอบแล้วผ่านเงื่อนไข กดยืนยัน “OK”

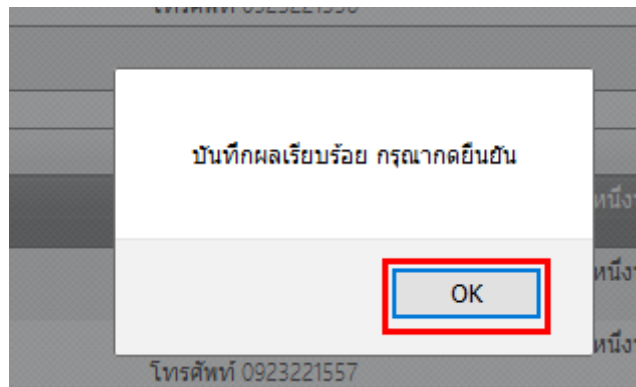

10.1.7 ระบบแสดงข้อมูลผลิตภัณฑ์ที่จะยื่นขอผลิตตัวอย่างในหน้าประวัติรายการขอผลิตตัวอย่าง วัตถุดิบรายของบริษัท เพื่อตรวจสอบข้อมูลก่อนยื่นคำขออีกครั้ง

รายการผลิตตัวอย่างวัตถุดิบราย							ดาวน์โหลดค่าขอ
เลขหนังสือรับรองตนเอง	เลขอ้างอิง	วันที่ยื่นคำขอ	ชื่อผลิตภัณฑ์ ภาษาไทย	ชื่อผลิตภัณฑ์ ภาษาอังกฤษ	สถานะ	รหัสสารดำเนินการ	
0			เอมิซี 123	abc 123		HS-5-2561-10254	เลือก
6100005	6100009	12/06/2018	เทส เทส1	test test1		HS-5-2561-10141	เลือก
6100004	6100008	05/06/2018	กกก			HS-5-2561-10049	เลือก

10.1.8 กด “เลือก” เพื่อตรวจสอบข้อมูลอีกครั้ง ก่อนทำการยื่นคำขอผ่านระบบ

รายการผลิตตัวอย่างวัตถุดิบราย							ดาวน์โหลดค่าขอ
เลขหนังสือรับรองตนเอง	เลขอ้างอิง	วันที่ยื่นคำขอ	ชื่อผลิตภัณฑ์ ภาษาไทย	ชื่อผลิตภัณฑ์ ภาษาอังกฤษ	สถานะ	รหัสสารดำเนินการ	
0			เอมิซี 123	abc 123		HS-5-2561-10254	เลือก
6100005	6100009	12/06/2018	เทส เทส1	test test1		HS-5-2561-10141	เลือก
6100004	6100008	05/06/2018	กกก			HS-5-2561-10049	เลือก

10.1.9 หน้าจอจะแสดงหนังสือรับรองตนเองฯ ให้ตรวจสอบความถูกต้องอีกครั้ง หากครบถ้วนถูกต้องแล้ว ให้กด “ยื่นคำขอ” หากไม่ถูกต้อง ให้กด “ยกเลิก” เพื่อยกเลิกการยื่นคำขอผลิตตัวอย่าง

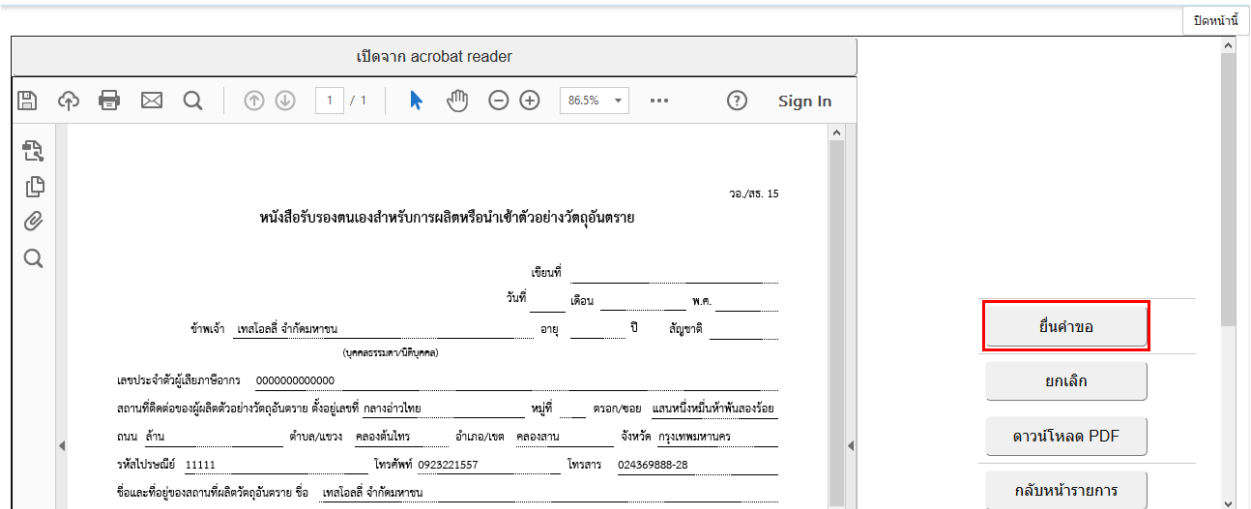

หมายเหตุ

ยื่นคำขอ	ยื่นคำขอผลิตตัวอย่างวัตถุดิบทราย
ยกเลิก	ยกเลิกคำขอผลิตตัวอย่างวัตถุดิบทราย
ดาวน์โหลด PDF	ดาวน์โหลดไฟล์คำขอ วอ./สร 15 เป็นไฟล์ pdf
กลับหน้ารายการ	กลับไปยังหน้ารายการคำขอผลิตตัวอย่างวัตถุดิบทราย

10.1.10 หน้าจอจะปรากฏเงื่อนไขที่ผู้ยื่นคำขอต้องรับรองให้อ่านเงื่อนไขก่อน หากยอมรับเงื่อนไขดังกล่าวให้กด “ยอมรับเงื่อนไข” หากไม่ยอมรับ กด “ปฏิเสธเงื่อนไข” ซึ่งจะไม่สามารถดำเนินการยื่นคำขอผลิตตัวอย่างได้ กรณีต้องการย้อนกลับไปหน้าคำขออีกครั้ง ให้กด “ย้อนกลับ” เพื่อกลับสู่หน้าดังกล่าว

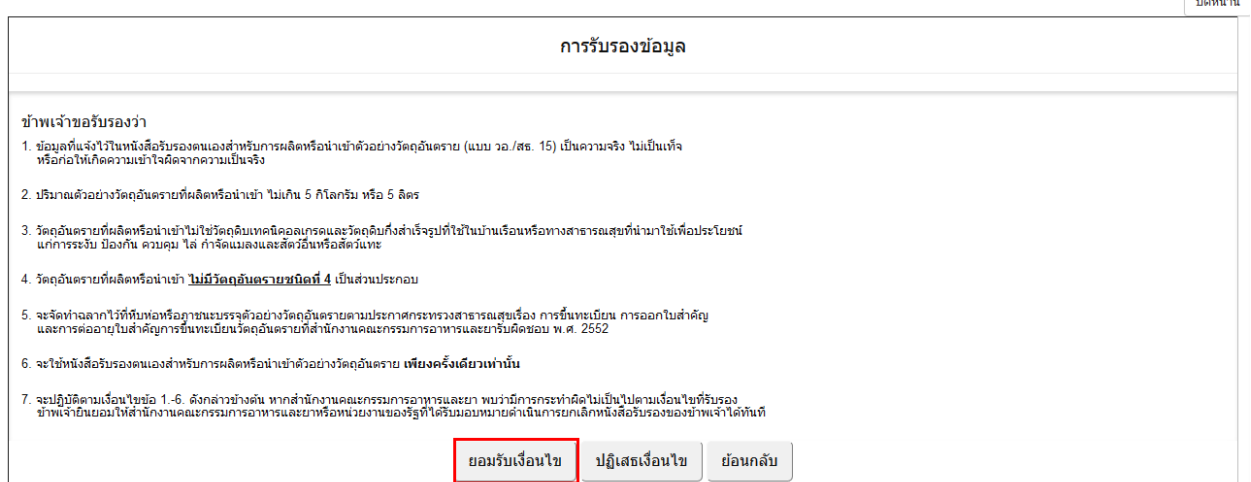

10.1.11 ระบบแสดงเลขรับให้ แล้วกด “OK”

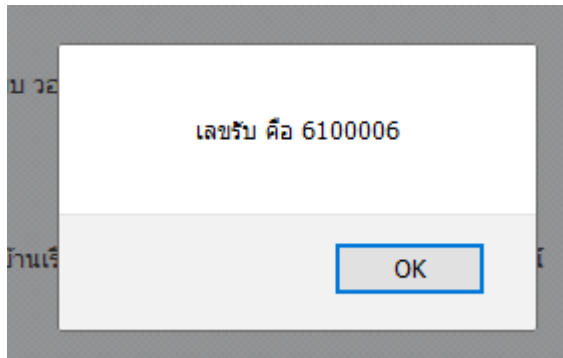

10.1.12 ระบบแสดงเลขหนังสือรับรองตนเอง เลขอ้างอิง และวันที่ยื่นคำขอ ให้บนหน้ารายการขอผลิตตัวอย่างวัตถุดิบรายของบริษัท

เลขหนังสือรับรองตนเอง	เลขอ้างอิง	วันที่ยื่นคำขอ	ชื่อผลิตภัณฑ์ ภาษาไทย	ชื่อผลิตภัณฑ์ ภาษาอังกฤษ	สถานะ	รหัสการดำเนินการ	
6100006	6100010	09/07/2018	เอมีซี 123	abc 123		HS-5-2561-10254	เลือก
6100005	6100009	12/06/2018	เทส เทส1	test test1		HS-5-2561-10141	เลือก
6100004	6100008	05/06/2018	กกก			HS-5-2561-10049	เลือก

10.1.13 ผู้ประกอบการสามารถพิมพ์เอกสารหนังสือรับรองตนเองผ่านระบบได้ เพื่อใช้เป็นหลักฐาน โดยกด “เลือก”

เลขหนังสือรับรองตนเอง	เลขอ้างอิง	วันที่ยื่นคำขอ	ชื่อผลิตภัณฑ์ ภาษาไทย	ชื่อผลิตภัณฑ์ ภาษาอังกฤษ	สถานะ	รหัสการดำเนินการ	
6100006	6100010	09/07/2018	เอมีซี 123	abc 123		HS-5-2561-10254	เลือก
6100005	6100009	12/06/2018	เทส เทส1	test test1		HS-5-2561-10141	เลือก
6100004	6100008	05/06/2018	กกก			HS-5-2561-10049	เลือก

- หรือจดเลขที่หนังสือรับรองฯ ซึ่งจะปรากฏอยู่ทางด้านล่าง เพื่อใช้ยืนยันต่อไปได้

กรณีนำเข้า ชื่อผู้ผลิต - ประเทศที่ผลิต -

ปริมาณ 5 ลิตร เพื่อเป็นตัวอย่างวัตถุดิบรายที่จะขอขึ้นทะเบียนเท่านั้น

การได้เข้าพบเจ้าได้กระทำไปอันเกินขอบข่ายของการรับรองนี้ ข้าพเจ้าขอรับผิดชอบและมีสัญญาพันข้าพเจ้าทุกประการ

ทั้งนี้ตั้งแต่วันที่ 9 เดือน กรกฎาคม พ.ศ. 2561

ลายมือชื่อ พริดา สิงหนณี ผู้มีอำนาจลงนาม/ผู้รับมอบอำนาจ
(นางสาว พริดา สิงหนณี)

วันที่ 09/07/2561

หนังสือรับรองตนเอง เลขที่ 6/2561

ยื่นคำขอ
ยกเลิก
ดาวน์โหลด PDF
กลับหน้ารายการ

กรณีนำเข้าตัวอย่างวัตถุอันตรายชนิดที่ 2 หรือชนิดที่ 3
ที่มีปริมาณไม่เกิน 5 กิโลกรัม หรือ 5 ลิตร

10.2) กรณีนำเข้าตัวอย่างวัตถุอันตรายชนิดที่ 2 หรือชนิดที่ 3 ที่มีปริมาณไม่เกิน 5 กิโลกรัม หรือ 5 ลิตร

10.2.1 ระบบแสดงข้อมูลชื่อ สถานที่ติดต่อ และประวัติรายการขอนำเข้าตัวอย่างวัตถุอันตรายของบริษัททั้งหมด

10.2.2 เลือก “ดาวนโหลดคำขอ”

ระบบวัตถุอันตราย
สำนักงานคณะกรรมการอาหารและยา กระทรวงสาธารณสุข

บริษัท เทสโวลล์ จำกัดมหาชน

รหัสผู้ประกอบการ : 252565
เลขนิติบุคคล : 0000000000000
สถานที่ติดต่อ : บ้านเลขที่กลางลำไทย 2236515 180 ใบใหม่ ซอย แชนหนึ่งหมื่นห้าพันสองร้อย ถนนลำ นมู่456 ตำบลคลองคันไทร อำเภอคลองสาน จังหวัดกรุงเทพมหานคร 11111

สถานที่ดำเนินการ :

รายการนำเข้าตัวอย่างวัตถุอันตราย ดาวนโหลดคำขอ

เลขหนังสือรับรองตนเอง	เลขอ้างอิง	วันที่ยื่นคำขอ	ชื่อผลิตภัณฑ์ ภาษาไทย	ชื่อผลิตภัณฑ์ ภาษาอังกฤษ	สถานะ	รหัสการดำเนินการ	
6100004	6100005	06/06/2018		Labala		HS-6-2561-10069	เลือก
6100003	6100004	05/06/2018		aaa		HS-6-2561-10050	เลือก

10.2.3 ระบบแสดงหน้าจอคำขอนำเข้าตัวอย่างวัตถุอันตราย พร้อมช่องว่างให้กรอกข้อมูลต่างๆ ดังนี้

คำขออนุญาตนำเข้าตัวอย่างวัตถุอันตราย

ชื่อการค้าภาษาไทย 1

ชื่อการค้าภาษาอังกฤษ 2

ประเภทวัตถุอันตราย 3

ปริมาณ 4

สถานที่ติดต่อ 5

หน่วยนับ 6

เลือก	ชื่อสถานที่	ที่อยู่
<input type="checkbox"/>	เทสโวลล์ จำกัดมหาชน	เลขที่ กลางลำไทย ขึ้น 180 ใบใหม่ ซอย แชนหนึ่งหมื่นห้าพันสองร้อย ถนน ลำ นมู่ 456 ตำบลคลองคันไทร เขต คลองสาน จังหวัด กรุงเทพมหานคร 11111 โทรศัพท์ 0923221557
<input type="checkbox"/>	เทสโวลล์ จำกัดมหาชน	เลขที่ กลางลำไทย ขึ้น 180 ใบใหม่ ซอย แชนหนึ่งหมื่นห้าพันสองร้อย ถนน ลำ นมู่ 456 ตำบลคลองคันไทร เขต คลองสาน จังหวัด กรุงเทพมหานคร 11111 โทรศัพท์ 0923221557
<input type="checkbox"/>	เทสโวลล์ จำกัดมหาชน	เลขที่ กลางลำไทย ขึ้น 180 ใบใหม่ ซอย แชนหนึ่งหมื่นห้าพันสองร้อย ถนน ลำ นมู่ 456 ตำบลคลองคันไทร เขต คลองสาน จังหวัด กรุงเทพมหานคร 11111 โทรศัพท์ 0923221557
<input type="checkbox"/>	เทสโวลล์ จำกัดมหาชน	เลขที่ กลางลำไทย ขึ้น 180 ใบใหม่ ซอย แชนหนึ่งหมื่นห้าพันสองร้อย ถนน ลำ นมู่ 456 ตำบลคลองคันไทร เขต คลองสาน จังหวัด กรุงเทพมหานคร 11111 โทรศัพท์ 0923221557
<input type="checkbox"/>	บริษัท เทสโวลล์ จำกัดมหาชน	เลขที่ กลางลำไทย2 ขึ้น 180 ใบใหม่ ซอย แชนหนึ่งหมื่นห้าพันสองร้อย ถนน ลำ นมู่ 456 ตำบลคลองคันไทร เขต คลองสาน จังหวัด กรุงเทพมหานคร 11111 โทรศัพท์ 0923221556

ผู้ผลิตต่างประเทศ 7

เลือก	ชื่อสถานที่	ที่อยู่
<input type="checkbox"/>	เทสโวลล์ จำกัดมหาชน	เลขที่ กลางลำไทย ขึ้น 180 ใบใหม่ ซอย แชนหนึ่งหมื่นห้าพันสองร้อย ถนน ลำ นมู่ 456 ตำบลคลองคันไทร เขต คลองสาน จังหวัด กรุงเทพมหานคร 11111 โทรศัพท์ 0923221557
<input type="checkbox"/>	เทสโวลล์ จำกัดมหาชน	เลขที่ กลางลำไทย ขึ้น 180 ใบใหม่ ซอย แชนหนึ่งหมื่นห้าพันสองร้อย ถนน ลำ นมู่ 456 ตำบลคลองคันไทร เขต คลองสาน จังหวัด กรุงเทพมหานคร 11111 โทรศัพท์ 0923221557
<input type="checkbox"/>	เทสโวลล์ จำกัดมหาชน	เลขที่ กลางลำไทย ขึ้น 180 ใบใหม่ ซอย แชนหนึ่งหมื่นห้าพันสองร้อย ถนน ลำ นมู่ 456 ตำบลคลองคันไทร เขต คลองสาน จังหวัด กรุงเทพมหานคร 11111 โทรศัพท์ 0923221557
<input type="checkbox"/>	เทสโวลล์ จำกัดมหาชน	เลขที่ กลางลำไทย ขึ้น 180 ใบใหม่ ซอย แชนหนึ่งหมื่นห้าพันสองร้อย ถนน ลำ นมู่ 456 ตำบลคลองคันไทร เขต คลองสาน จังหวัด กรุงเทพมหานคร 11111 โทรศัพท์ 0923221557
<input type="checkbox"/>	บริษัท เทสโวลล์ จำกัดมหาชน	เลขที่ 999 หมู่ 9 ซอย ทดสอบ ถนน ทดสอบ แขวง ดินแดง เขต ดินแดง จังหวัด กรุงเทพมหานคร 10400 โทรศัพท์ 02 000000

ชื่อวัตถุอันตราย (สารสำคัญ) 8

ปริมาณสารสำคัญ 9

หน่วยนับ 10

เพิ่มเติม

ลำดับ CAS NO. ชื่อสาร ปริมาณ หน่วยนับ

No records to display.

บันทึก ยกเลิก

รูปแสดงตัวอย่างการกรอกข้อมูล ① - ⑤

คำขอนำเข้าตัวอย่างวัตถุอันตราย		ชื่อการค้าภาษา	
ชื่อการค้าภาษาไทย	<input type="text"/>	อังกฤษ	def 456
ประเภทวัตถุอันตราย	ฆ่าเชื้อแบคทีเรียและเชื้อรา	ลักษณะวัตถุอันตราย	ชนิดของเหลว
ปริมาณ	5	หน่วยนับ	ลิตร

① ชื่อการค้าภาษาไทย (ถ้ามี)

อาจจะระบุหรือไม่ระบุชื่อการค้าภาษาไทยในช่องว่างนี้ได้ หากต้องการระบุ ให้พิมพ์ชื่อผลิตภัณฑ์ที่ต้องการเป็นภาษาไทยลงในช่องว่าง โดยใช้ตัวอักษรภาษาไทย และ/หรือ หากมีตัวเลขในชื่อผลิตภัณฑ์ สามารถพิมพ์ตัวเลขลงในช่องว่างได้ ตัวอย่างในที่นี้ **ไม่มีชื่อการค้าภาษาไทย**

② ชื่อการค้าภาษาอังกฤษ

ระบุชื่อการค้าภาษาอังกฤษ โดยพิมพ์ชื่อผลิตภัณฑ์ที่ต้องการเป็นภาษาอังกฤษลงในช่องว่าง โดยใช้ตัวอักษรภาษาอังกฤษ และ/หรือ หากมีตัวเลขในชื่อผลิตภัณฑ์ สามารถพิมพ์ตัวเลขลงในช่องว่างได้ ซึ่งจะต้องสอดคล้องกับเอกสารอื่นๆ ที่เกี่ยวข้องกับการนำเข้าตัวอย่าง ในที่นี้ เช่น ต้องการนำเข้าตัวอย่างชื่อ **def 456**

③ ประเภทวัตถุอันตราย

ระบุประเภทวัตถุอันตราย โดยกดเลือกข้อมูล ที่ ด้านท้ายหรือพิมพ์ข้อมูลที่ต้องการ โดยข้อมูลที่กรอกจะต้องตรงกับผลิตภัณฑ์ที่จะขอนำเข้าตัวอย่าง ตัวอย่างเช่น **ฆ่าเชื้อแบคทีเรียและเชื้อรา** ทั้งนี้ สามารถดูข้อมูลประเภทวัตถุอันตรายเพิ่มเติมได้ที่ภาคผนวก

④ ลักษณะวัตถุอันตราย

ระบุลักษณะวัตถุอันตราย โดยกดเลือกข้อมูล ที่ ด้านท้ายหรือพิมพ์ข้อมูลที่ต้องการ โดยข้อมูลที่กรอกจะต้องตรงกับผลิตภัณฑ์ที่จะขอนำเข้าตัวอย่าง ตัวอย่างเช่น **ชนิดของเหลว** ทั้งนี้ ผลิตภัณฑ์ดังกล่าวซึ่งต้อง**ไม่ใช่วัตถุอันตรายและวัตถุพิษร้ายแรง**ที่ใช้ในบ้านเรือนหรือทางสาธารณสุขที่นำมาใช้เพื่อประโยชน์แก่การระงับ ป้องกัน ควบคุม ไล่ กำจัดแมลงและสัตว์อื่น หรือสัตว์ทะเล

⑤ ปริมาณ และหน่วยนับ

กรอกข้อมูลปริมาณตัวอย่างวัตถุอันตรายที่ต้องการนำเข้า พร้อมหน่วยนับ เป็น กิโลกรัม หรือ ลิตร ทั้งนี้ ปริมาณตัวอย่างที่นำเข้าจะต้อง**น้อยกว่าหรือเท่ากับ 5 กิโลกรัม หรือ 5 ลิตร** เช่น **5 ลิตร**

รูปแสดงตัวอย่างการกรอกข้อมูล ⑥ และ ⑦

เลือก	ชื่อสถานที่	ที่อยู่
<input type="checkbox"/>	เทสโวลลี จำกัดมหาชน	เลขที่ กลางอ่าวไทย ชั้น 180 ใบใหม่ ซอย แสนหนึ่งหมื่นห้าพันสองร้อย ถนน ล้าน แขวง คลองตันใต้ เขต คลองสาน จังหวัด กรุงเทพมหานคร 11111 โทรศัพท 0923221557
<input checked="" type="checkbox"/>	เทสโวลลี จำกัดมหาชน	เลขที่ กลางอ่าวไทย ชั้น 180 ใบใหม่ ซอย แสนหนึ่งหมื่นห้าพันสองร้อย ถนน ล้าน แขวง คลองตันใต้ เขต คลองสาน จังหวัด กรุงเทพมหานคร 11111 โทรศัพท 0923221557
<input type="checkbox"/>	เทสโวลลี จำกัดมหาชน	เลขที่ กลางอ่าวไทย ชั้น 180 ใบใหม่ ซอย แสนหนึ่งหมื่นห้าพันสองร้อย ถนน ล้าน แขวง คลองตันใต้ เขต คลองสาน จังหวัด กรุงเทพมหานคร 11111 โทรศัพท 0923221557
<input type="checkbox"/>	เทสโวลลี จำกัดมหาชน	เลขที่ กลางอ่าวไทย ชั้น 180 ใบใหม่ ซอย แสนหนึ่งหมื่นห้าพันสองร้อย ถนน ล้าน แขวง คลองตันใต้ เขต คลองสาน จังหวัด กรุงเทพมหานคร 11111 โทรศัพท 0923221557
<input type="checkbox"/>	บริษัท เทสโวลลี จำกัดมหาชน	เลขที่ กลางอ่าวไทย2 ชั้น 180 ใบใหม่ ซอย แสนหนึ่งหมื่นห้าพันสองร้อย ถนน ล้าน แขวง คลองตันใต้ เขต คลองสาน จังหวัด กรุงเทพมหานคร 11111 โทรศัพท 0923221556

Page size: 5 | 11 items in 3 pages

⑥ สถานที่ติดต่อ

- ระบบแสดงข้อมูลชื่อสถานที่ และรายละเอียดที่อยู่ ที่มีอยู่ขึ้นมาให้

- เลือกข้อมูลสถานที่ที่ต้องการ โดยทำเครื่องหมาย ในช่องด้านหน้าที่อยู่นั้น หากไม่พบ

ข้อมูลในหน้าแรก อาจมีข้อมูลที่ต้องการอยู่ในหน้าอื่น ให้กดที่เครื่องหมาย ◀◀ หรือ ▶▶ เพื่อเลื่อนหาข้อมูลที่อยู่ที่ต้องการ

- กรณีไม่พบข้อมูลสถานที่ที่ต้องการ ให้ดำเนินการเพิ่มข้อมูลที่ “ข้อมูลพื้นฐาน” ก่อน ดูที่หัวข้อ “การจัดการข้อมูลพื้นฐาน”

7 ผู้ผลิตต่างประเทศ

- ระบุข้อมูลผู้ผลิตต่างประเทศ โดยกดเลือกข้อมูล ที่ ▾ ด้านท้ายหรือพิมพ์ข้อมูลที่ต้องการ โดยข้อมูลที่กรอกจะต้องตรงกับชื่อผู้ผลิตที่ขอนำเข้าตัวอย่าง

- กรณีไม่พบข้อมูลสถานที่ที่ต้องการ ให้ดำเนินการเพิ่มข้อมูลที่ “ข้อมูลพื้นฐาน” ก่อน ดูที่หัวข้อ “การจัดการข้อมูลพื้นฐาน”

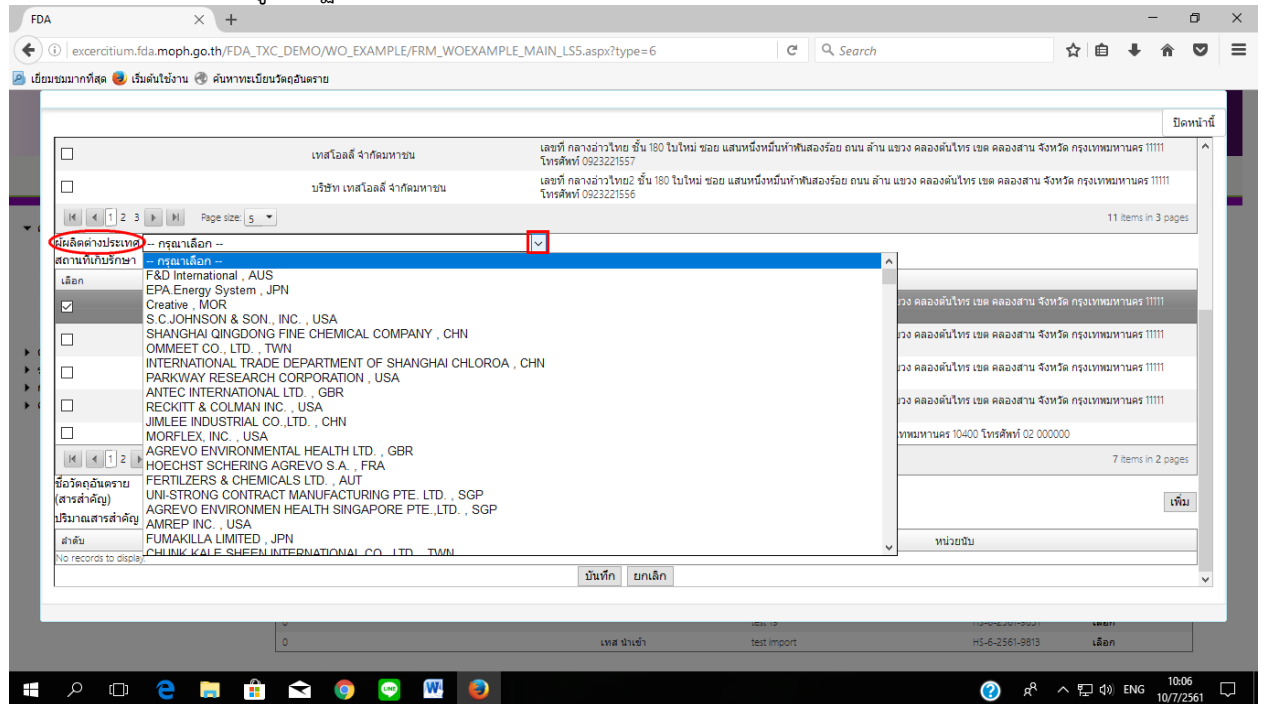

8 สถานที่เก็บรักษา

ทำเช่นเดียวกับหัวข้อที่ 6

9 ชื่อวัตถุอันตราย (สารสำคัญ)

เลือกรายการชื่อสารสำคัญ โดยกดเลือกที่ ▾ ด้านท้ายหรือพิมพ์ข้อมูลสารที่ต้องการลงในช่องว่าง ตัวอย่างเช่น Alkyl dimethyl benzyl ammonium chloride

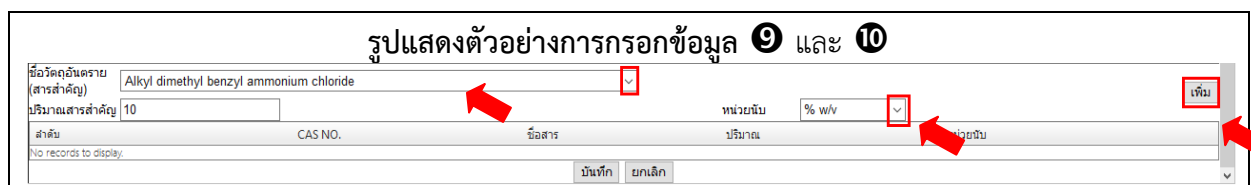

10 ปริมาณสารสำคัญ และหน่วยนับ

- กรอกข้อมูลปริมาณสารสำคัญที่ต้องการลงในช่องว่าง และหน่วยนับ โดยกดเลือกที่ ▾ ด้านท้าย เช่น ปริมาณสารสำคัญเป็น 10 %w/v จากนั้นกด “เพิ่ม” เพื่อเพิ่มข้อมูลสารลงในคำขอ

- ระบบแสดงข้อมูลปริมาณสารสำคัญ และหน่วยนับ ตามตัวอย่างด้านล่าง

ชื่อวัตถุอันตราย (สารสำคัญ) -- กรุณาเลือก -- หน่วยนับ -- กรุณาเลือก --

ปริมาณสารสำคัญ

ลำดับ	CAS NO.	ชื่อสาร	ปริมาณ	หน่วยนับ	<input type="button" value="แก้ไข"/>	<input type="button" value="ลบ"/>
1	-	Alkyl dimethyl benzyl ammonium chloride	10	% w/v	<input type="button" value="แก้ไข"/>	<input type="button" value="ลบ"/>

- หากข้อมูลที่กรอกไม่ถูกต้อง สามารถแก้ไขหรือลบข้อมูลได้ โดยกด “แก้ไข” หรือ “ลบ” เพื่อกรอกข้อมูลใหม่ที่ต้องการ

หมายเหตุ กรณีสารสำคัญมีมากกว่า 1 รายการสามารถทำได้ โดยทำเช่นเดียวกับการกรอกข้อมูล ชื่อวัตถุดิบราย (สารสำคัญ) ปริมาณสารสำคัญ และหน่วยนับ ตามที่กล่าวไว้ข้างต้น

10.2.4 เมื่อตรวจสอบเรียบร้อยแล้ว กด “บันทึก” เพื่อบันทึกข้อมูลลงในระบบ หากพบข้อมูลไม่ถูกต้องหรือต้องการกรอกข้อมูลใหม่ ให้กด “ยกเลิก”

สถานที่เก็บรักษา

เลือก	ชื่อสถานที่	ที่อยู่
<input checked="" type="checkbox"/>	เทสโอสลี จำกัดมหาชน	เลขที่ กลางอ่าวไทย ชั้น 180 ใบใหม่ ซอย แสนหนึ่งหมื่นห้าพันสองร้อย ถนน ลาน แขวง คลองตันใต้ เขต คลองสาน จังหวัด กรุงเทพมหานคร 11111 โทรศัพท์ 0923221557
<input type="checkbox"/>	เทสโอสลี จำกัดมหาชน	เลขที่ กลางอ่าวไทย ชั้น 180 ใบใหม่ ซอย แสนหนึ่งหมื่นห้าพันสองร้อย ถนน ลาน แขวง คลองตันใต้ เขต คลองสาน จังหวัด กรุงเทพมหานคร 11111 โทรศัพท์ 0923221557
<input type="checkbox"/>	เทสโอสลี จำกัดมหาชน	เลขที่ กลางอ่าวไทย ชั้น 180 ใบใหม่ ซอย แสนหนึ่งหมื่นห้าพันสองร้อย ถนน ลาน แขวง คลองตันใต้ เขต คลองสาน จังหวัด กรุงเทพมหานคร 11111 โทรศัพท์ 0923221557
<input type="checkbox"/>	เทสโอสลี จำกัดมหาชน	เลขที่ กลางอ่าวไทย ชั้น 180 ใบใหม่ ซอย แสนหนึ่งหมื่นห้าพันสองร้อย ถนน ลาน แขวง คลองตันใต้ เขต คลองสาน จังหวัด กรุงเทพมหานคร 11111 โทรศัพท์ 0923221557
<input type="checkbox"/>	บริษัท เทสโอสลี จำกัดมหาชน	เลขที่ 999 หมู่ 9 ซอย ทดสอบ ถนน ทดสอบ แขวง ดินแดง เขต ดินแดง กรุงเทพมหานคร 10400 โทรศัพท์ 02 000000

Page size: 5 7 items in 2 pages

ชื่อวัตถุอันตราย (สารสำคัญ) -- กรุณาเลือก -- หน่วยนับ -- กรุณาเลือก --

ปริมาณสารสำคัญ

ลำดับ	CAS NO.	ชื่อสาร	ปริมาณ	หน่วยนับ	<input type="button" value="แก้ไข"/>	<input type="button" value="ลบ"/>
1	-	Alkyl dimethyl benzyl ammonium chloride	10	% w/v	<input type="button" value="แก้ไข"/>	<input type="button" value="ลบ"/>

10.2.5 ระบบจะทำการตรวจสอบข้อมูล หากบันทึกข้อมูลไม่ถูกต้อง หรือไม่สอดคล้องกับเงื่อนไข ระบบจะแสดงข้อความแจ้งเตือน เช่น ปริมาณมากกว่า 5 กิโลกรัม หรือ 5 ลิตร ให้ผู้ใช้งานแก้ไขข้อมูลให้ถูกต้อง

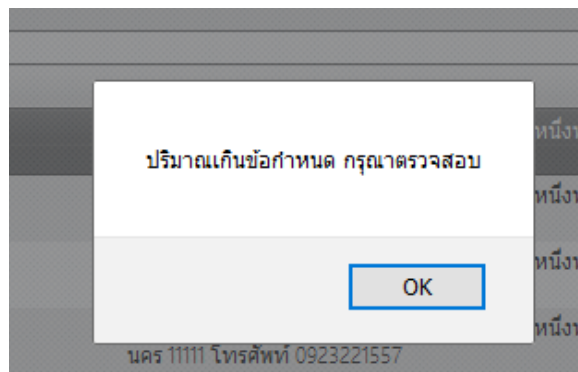

10.2.6 หากระบบตรวจสอบแล้วผ่านเงื่อนไข กดยืนยัน “OK”

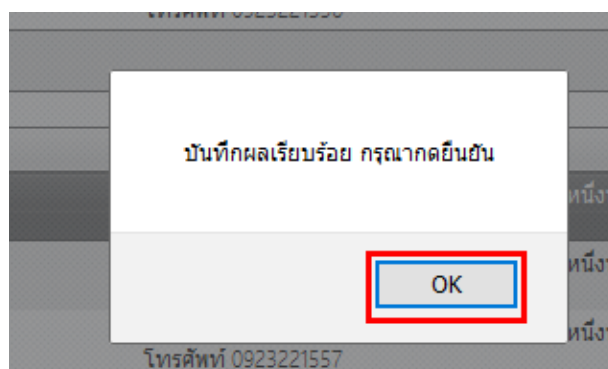

10.2.7 ระบบแสดงข้อมูลผลิตภัณฑ์ที่จะยื่นขอนำเข้าตัวอย่างในหน้าประวัติรายการขอนำเข้าตัวอย่างวัตถุดิบตรายของบริษัท เพื่อตรวจสอบข้อมูลก่อนยื่นคำขออีกครั้ง

รายการนำเข้าตัวอย่างวัตถุดิบตราย							ดาวน์โหลดคำขอ
เลขหนังสือรับรองตนเอง	เลขอ้างอิง	วันที่ยื่นคำขอ	ชื่อผลิตภัณฑ์ ภาษาไทย	ชื่อผลิตภัณฑ์ ภาษาอังกฤษ	สถานะ	รหัสการดำเนินการ	
0				def 456		HS-6-2561-10256	เลือก
6100004	6100005	06/06/2018	Lalala			HS-6-2561-10069	เลือก
6100003	6100004	05/06/2018	aaa			HS-6-2561-10050	เลือก

10.2.8 กด “เลือก” เพื่อตรวจสอบข้อมูลอีกครั้ง ก่อนทำการยื่นคำขอผ่านระบบ

รายการนำเข้าตัวอย่างวัตถุดิบตราย							ดาวน์โหลดคำขอ
เลขหนังสือรับรองตนเอง	เลขอ้างอิง	วันที่ยื่นคำขอ	ชื่อผลิตภัณฑ์ ภาษาไทย	ชื่อผลิตภัณฑ์ ภาษาอังกฤษ	สถานะ	รหัสการดำเนินการ	
0				def 456		HS-6-2561-10256	เลือก
6100004	6100005	06/06/2018	Lalala			HS-6-2561-10069	เลือก
6100003	6100004	05/06/2018	aaa			HS-6-2561-10050	เลือก

10.2.9 หน้าจอจะแสดงหนังสือรับรองตนเองฯ ให้ตรวจสอบความถูกต้องอีกครั้ง หากครบถ้วนถูกต้องแล้ว ให้กด “ยื่นคำขอ” หากไม่ถูกต้อง ให้กด “ยกเลิก” เพื่อยกเลิกการยื่นคำขอนำเข้าตัวอย่าง

เปิดจาก acrobat reader

Sign In

วอ./สร. 15

หนังสือรับรองตนเองสำหรับการผลิตหรือนำเข้าตัวอย่างวัตถุดิบตราย

เขียนที่ _____

วันที่ _____ เดือน _____ พ.ศ. _____

ข้าพเจ้า เพชโรสซี่ จำกัฒนหาชน อายุ _____ ปี สัญชาติ _____

(บุคคลธรรมดา/นิติบุคคล)

เลขประจำตัวผู้เสียภาษีอากร 00000000000000

สถานที่ติดต่อของนำเข้าตัวอย่างวัตถุดิบตราย ตั้งอยู่ที่ กลางอำเภอไทย หมู่ที่ _____ ต.รอก/ชอย แล่นหนึ่งหมื่นห้าพันสองร้อย

ถนน ล้าน ตำบล/แขวง คลองหินโงม อำเภอ/เขต คลองสาน จังหวัด กรุงเทพมหานคร

รหัสไปรษณีย์ 11111 โทรศัพท์ 0923221557 โทรสาร 024369888-28

ชื่อและที่อยู่ของสถานที่เก็บรักษาวัตถุดิบตราย ชื่อ เพชโรสซี่ จำกัฒนหาชน

ยื่นคำขอ

ยกเลิก

ดาวน์โหลด PDF

กลับหน้ารายการ

หมายเหตุ

ยื่นคำขอ	ยื่นคำขอนำเข้าตัวอย่างวัตถุดิบตราย
ยกเลิก	ยกเลิกคำขอนำเข้าตัวอย่างวัตถุดิบตราย
ดาวน์โหลด PDF	ดาวน์โหลดไฟล์คำขอ วอ./สร 15 เป็นไฟล์ pdf
กลับหน้ารายการ	กลับไปยังหน้ารายการคำขอนำเข้าตัวอย่างวัตถุดิบตราย

10.2.10 หน้าจอจะปรากฏเงื่อนไขที่ผู้ยื่นคำขอต้องรับรองให้อ่านเงื่อนไขก่อน หากยอมรับเงื่อนไขดังกล่าวให้กด “ยอมรับเงื่อนไข” หากไม่ยอมรับ กด “ปฏิเสธเงื่อนไข” ซึ่งจะไม่สามารถดำเนินการยื่นคำขอนำเข้าตัวอย่างได้ กรณีต้องการย้อนกลับไปที่หน้าคำขออีกครั้ง ให้กด “ย้อนกลับ” เพื่อกลับสู่หน้าดังกล่าว

ปิดหน้าต่าง

การรับรองข้อมูล

ข้าพเจ้าขอรับรองว่า

- ข้อมูลที่แจ้งไว้ในหนังสือรับรองตนเองสำหรับการผลิตหรือนำเข้าตัวอย่างวัตถุดิบ (แบบ วอ./สช. 15) เป็นความจริง ไม่เป็นเท็จ หรือก่อให้เกิดความเข้าใจผิดจากความไม่จริง
- ปริมาณตัวอย่างวัตถุดิบที่ผลิตหรือนำเข้า ไม่เกิน 5 กิโลกรัม หรือ 5 ลิตร
- วัตถุดิบที่ผลิตหรือนำเข้าไม่ใช้วัตถุดิบที่ผิดกฎศุลกากรและวัตถุดิบที่สำเร็จรูปที่ใช้ในบ้านเรือนหรือทางสาธารณสุขที่นำมาใช้เพื่อประโยชน์แก่การวิจัย ป้องกัน ควบคุม ไล่ กำจัดแมลงและสัตว์อื่นหรือสัตว์ทะเล
- วัตถุดิบที่ผลิตหรือนำเข้า **ไม่มีวัตถุดิบชนิดที่ 4** เป็นส่วนประกอบ
- จะจัดทำฉลากไว้ที่หีบห่อหรือภาชนะบรรจุตัวอย่างวัตถุดิบตามประกาศกระทรวงสาธารณสุขเรื่อง การขึ้นทะเบียน การออกใบสำคัญ และการต่ออายุใบสำคัญการขึ้นทะเบียนวัตถุดิบที่สำนักงานคณะกรรมการอาหารและยา 2552
- จะใช้หนังสือรับรองตนเองสำหรับการผลิตหรือนำเข้าตัวอย่างวัตถุดิบ **เพียงครั้งเดียวเท่านั้น**
- จะปฏิบัติตามเงื่อนไขข้อ 1-6. ดังกล่าวข้างต้น หากสำนักงานคณะกรรมการอาหารและยา พบว่ามีการกระทำผิดไม่เป็นไปตามเงื่อนไขที่รับรอง ข้าพเจ้ายินยอมให้สำนักงานคณะกรรมการอาหารและยาหรือหน่วยงานของรัฐที่ได้รับมอบหมายดำเนินการยกเลิกหนังสือรับรองของข้าพเจ้าได้ทันที

10.2.11 ระบบแสดงเลขรับให้ แล้วกด “OK”

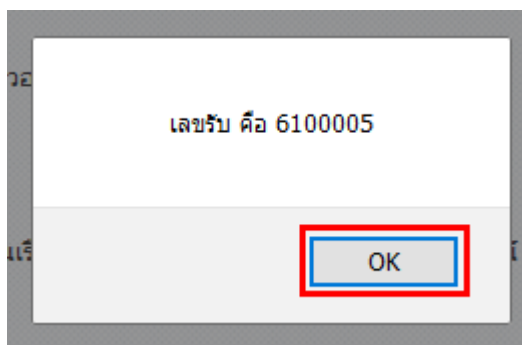

10.2.12 ระบบแสดงเลขหนังสือรับรองตนเอง เลขอ้างอิง และวันที่ยื่นคำขอ ให้บนหน้ารายการขอนำเข้าตัวอย่างวัตถุดิบรายของบริษัท

รายการนำเข้าตัวอย่างวัตถุดิบราย							ดาวน์โหลดคำขอ
เลขหนังสือรับรองตนเอง	เลขอ้างอิง	วันที่ยื่นคำขอ	ชื่อผลิตภัณฑ์ ภาษาไทย	ชื่อผลิตภัณฑ์ ภาษาอังกฤษ	สถานะ	รหัสการดำเนินการ	
6100005	6100006	10/07/2018		def 456		HS-6-2561-10256	เลือก
6100004	6100005	06/06/2018		Lalala		HS-6-2561-10069	เลือก
6100003	6100004	05/06/2018		aaa		HS-6-2561-10050	เลือก

10.2.13 ผู้ประกอบการสามารถพิมพ์เอกสารหนังสือรับรองตนเองผ่านระบบได้ เพื่อใช้เป็นหลักฐาน โดยกด “เลือก”

รายการนำเข้าตัวอย่างวัตถุดิบราย							ดาวน์โหลดคำขอ
เลขหนังสือรับรองตนเอง	เลขอ้างอิง	วันที่ยื่นคำขอ	ชื่อผลิตภัณฑ์ ภาษาไทย	ชื่อผลิตภัณฑ์ ภาษาอังกฤษ	สถานะ	รหัสการดำเนินการ	
6100005	6100006	10/07/2018		def 456		HS-6-2561-10256	เลือก
6100004	6100005	06/06/2018		Lalala		HS-6-2561-10069	เลือก
6100003	6100004	05/06/2018		aaa		HS-6-2561-10050	เลือก

- หรือจดเลขที่หนังสือรับรองฯ ซึ่งจะปรากฏอยู่ทางด้านล่าง เพื่อใช้ยืนยันต่อไปได้

ปิดหน้า

การนำเข้า ชื่อผู้ผลิต S.C.JOHNSON & SON., INC. ประเทศที่ผลิต U.S.A.

ปริมาณ 5 ลิตร เพื่อเป็นตัวอย่างวัดอุณหภูมิจะขอขึ้นทะเบียนเท่านั้น

การใดที่ข้าพเจ้าได้กระทำไปอันเกินขอบข่ายของการรับรองนี้ ข้าพเจ้าขอรับผิดชอบและมีผลผูกพันข้าพเจ้าทุกประการ

ทั้งสิ้นตั้งแต่วันที่ 10 เดือน กรกฎาคม พ.ศ. 2561

ลายมือชื่อ พริดา สิงห์เสนี ผู้มีอำนาจลงนาม/ผู้รับมอบอำนาจ
(นางสาว พริดา สิงห์เสนี)
วันที่ 10/07/2561

หนังสือรับรองตนเอง เลขที่ 5/2561

ยื่นคำขอ
ยกเลิก
ดาวน์โหลด PDF
กลับหน้ารายการ

ภาคผนวก

ประเภทวัตถุอันตราย

1. กลุ่มผลิตภัณฑ์กำจัดแมลง

- 1.1 ยาจุดกันยุง
- 1.2 ผลิตภัณฑ์กันยุง ใช้กับเครื่องไฟฟ้า
- 1.3 ไล่แมลง
- 1.4 กำจัดหนู
- 1.5 ป้องกันหนู
- 1.6 กำจัดปลวก
- 1.7 กำจัดลูกน้ำยุง
- 1.8 กำจัดตัวเบียนภายนอก
- 1.9 กำจัดไรฝุ่นบ้าน
- 1.10 ผลิตภัณฑ์กันยุงใช้กับเครื่องประเภทแก๊ส
- 1.11 ผลิตภัณฑ์กันยุงใช้กับเครื่องพกพา
- 1.12 กำจัดแมลง (ใช้โดยผู้เชี่ยวชาญ)
- 1.13 กำจัดแมลง (สำหรับชูบมุ้ง)
- 1.14 กำจัดแมลง (ในบ้านเรือน)
- 1.15 1. กำจัดแมลง (ใช้โดยผู้เชี่ยวชาญ) 2. กำจัดปลวก
- 1.16 1. กำจัดแมลง (ใช้โดยผู้เชี่ยวชาญ) 2. กำจัดลูกน้ำยุง
- 1.17 1. กำจัดแมลง (สำหรับมุ้ง) 2. กำจัดปลวก
- 1.18 1. กำจัดแมลง (ใช้โดยผู้เชี่ยวชาญ) 2. กำจัดแมลง (สำหรับชูบมุ้ง)
- 1.19 1. กำจัดแมลง (ใช้โดยผู้เชี่ยวชาญ) 2. กำจัดแมลง (สำหรับมุ้ง) 3. กำจัดปลวก
- 1.20 1. กำจัดแมลง (ใช้โดยผู้เชี่ยวชาญ) 2. กำจัดแมลง (สำหรับมุ้ง) 3. กำจัดลูกน้ำยุง

2. กลุ่มผลิตภัณฑ์ทำความสะอาด/ฆ่าเชื้อ

- 2.1 ล้างจาน (ลดเชื้อแบคทีเรีย)
- 2.2 ซักผ้า (ยับยั้งเชื้อแบคทีเรีย)
- 2.3 ซักผ้าขาว
- 2.4 ฆ่าเชื้อแบคทีเรีย
- 2.5 ฆ่าเชื้อแบคทีเรียและเชื้อรา
- 2.6 ฆ่าเชื้อแบคทีเรีย เชื้อรา และเชื้อไวรัส
- 2.7 ฆ่าเชื้อในน้ำ